

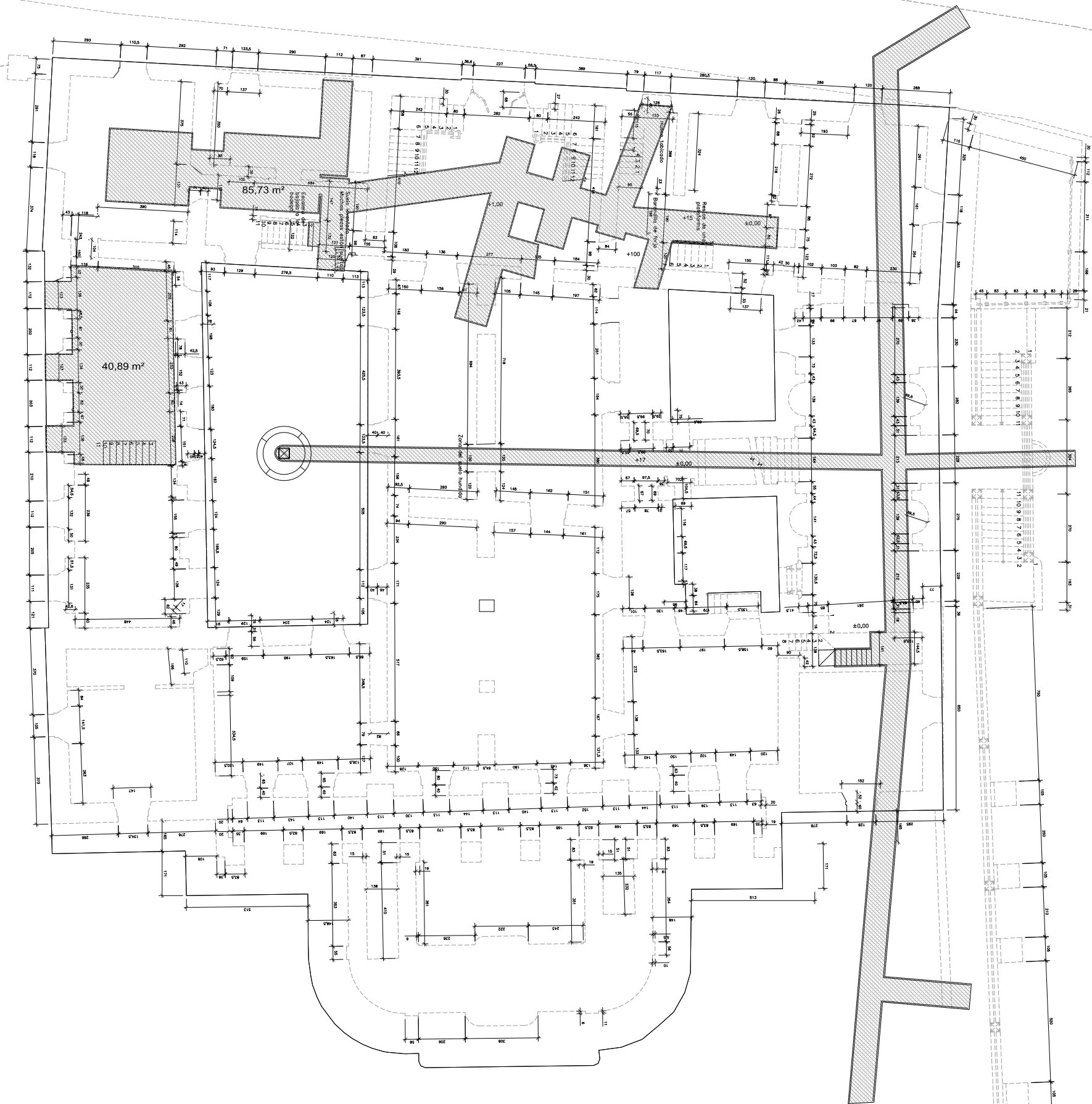

S construída = 126,63 m²  
S útil Total = 126,63 m²

	ÁREA DE GOBIERNO DE CULTURA Y DEPORTES	1
CONCURSO DE IDEAS CON INTERVENCIÓN DE JURADO AYUNTAMIENTO DE MADRID Y OFICINA DE CONCURSOS DEL COAM		MARZO 2016
PROYECTO DE OBRAS DE REHABILITACIÓN Y MUSEOGRAFICO EN EL PALACIO "EL CAPRICHIO"		ESCALA 1:100 - A1
PLANTA SÓTANO - ARQUITECTURA		



	ÁREA DE GOBIERNO DE CULTURA Y DEPORTES	1
CONCURSO DE IDEAS CON INTERVENCIÓN DE JURADO AYUNTAMIENTO DE MADRID Y OFICINA DE CONCURSOS DEL COAM		MARZO 2016
PROYECTO DE OBRAS DE REHABILITACIÓN Y MUSEOGRAFICO EN EL PALACIO "EL CAPRICHIO"		ESCALA 1:100 - A1
PLANTA SÓTANO ACOTADA		

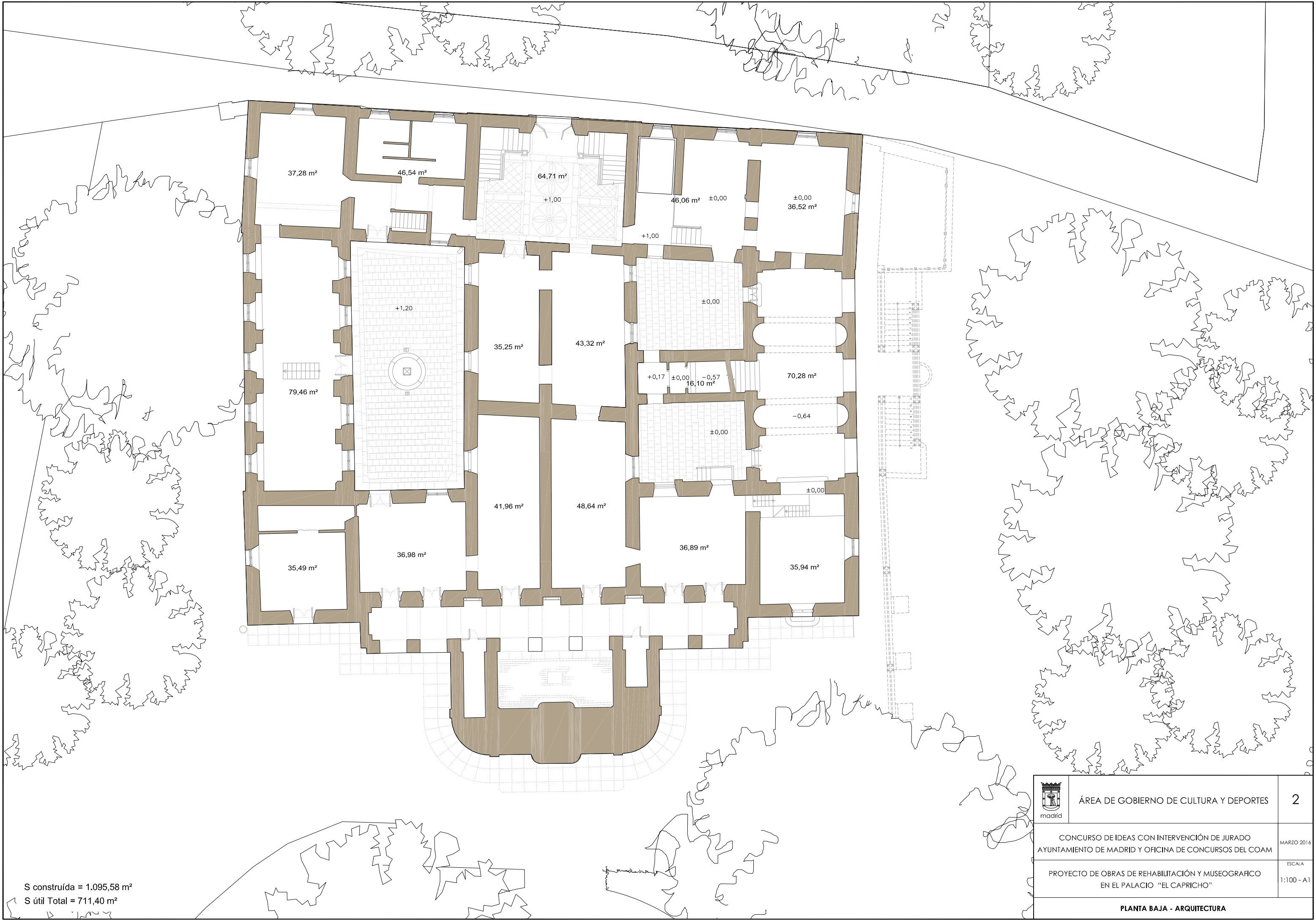

S construída = 1.095,58 m²  
S útil Total = 711,40 m²

	ÁREA DE GOBIERNO DE CULTURA Y DEPORTES	2
CONCURSO DE IDEAS CON INTERVENCIÓN DE JURADO AYUNTAMIENTO DE MADRID Y OFICINA DE CONCURSOS DEL COAM		MARZO 2016
PROYECTO DE OBRAS DE REHABILITACIÓN Y MUSEOGRAFICO EN EL PALACIO "EL CAPRICHIO"		ESCALA 1:100 - A1
PLANTA BAJA - ARQUITECTURA		



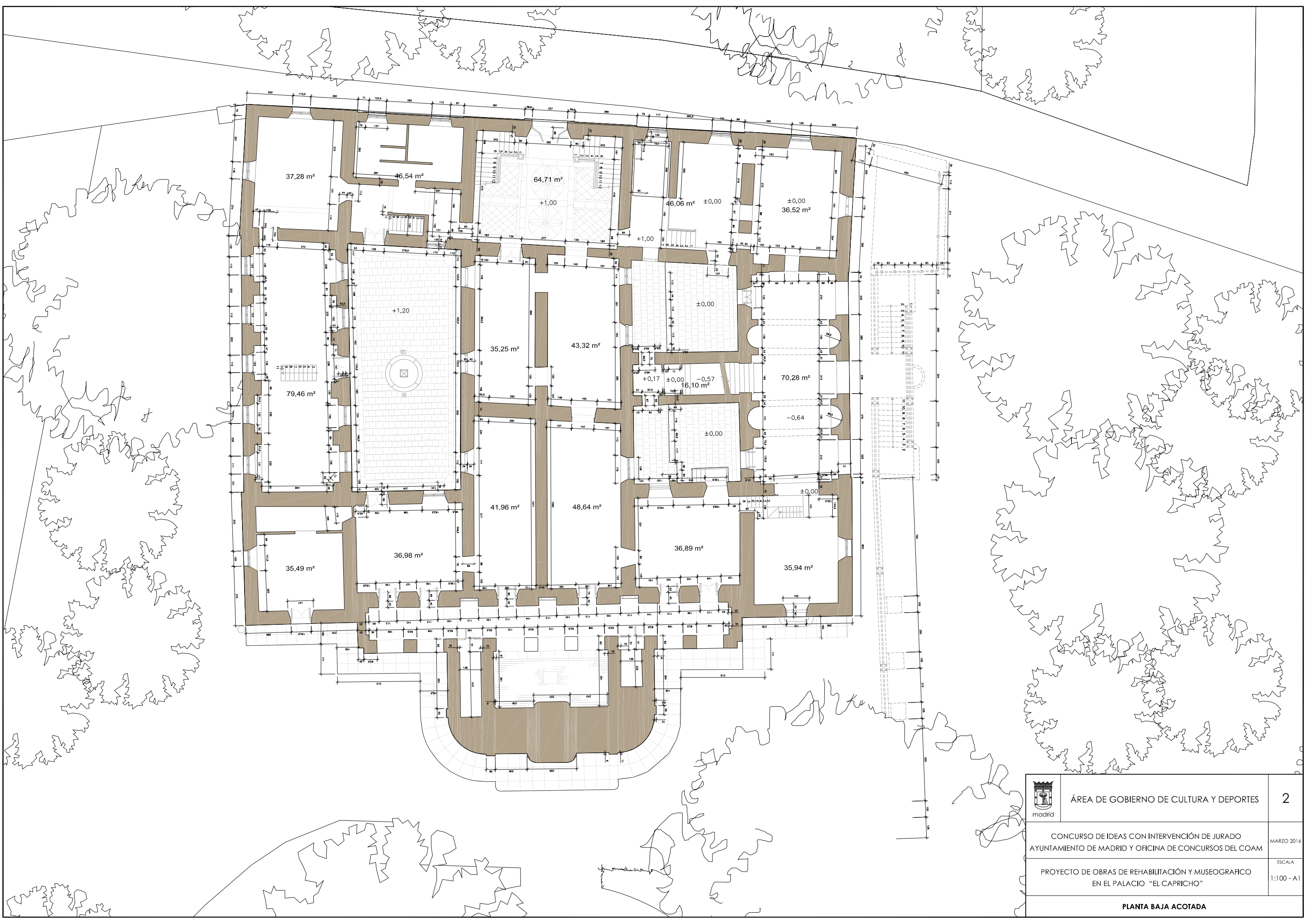

	ÁREA DE GOBIERNO DE CULTURA Y DEPORTES	2
CONCURSO DE IDEAS CON INTERVENCIÓN DE JURADO AYUNTAMIENTO DE MADRID Y OFICINA DE CONCURSOS DEL COAM		MARZO 2016
PROYECTO DE OBRAS DE REHABILITACIÓN Y MUSEOGRAFICO EN EL PALACIO "EL CAPRICHIO"		ESCALA 1:100 - A1
PLANTA BAJA ACOTADA		



S construída = 1.021,48 m²  
S útil Total = 636,97 m²

	ÁREA DE GOBIERNO DE CULTURA Y DEPORTES	3
CONCURSO DE IDEAS CON INTERVENCIÓN DE JURADO AYUNTAMIENTO DE MADRID Y OFICINA DE CONCURSOS DEL COAM		MARZO 2016
PROYECTO DE OBRAS DE REHABILITACIÓN Y MUSEOGRAFICO EN EL PALACIO "EL CAPRICHIO"		ESCALA 1:100 - A1
PLANTA PRIMERA - ARQUITECTURA		



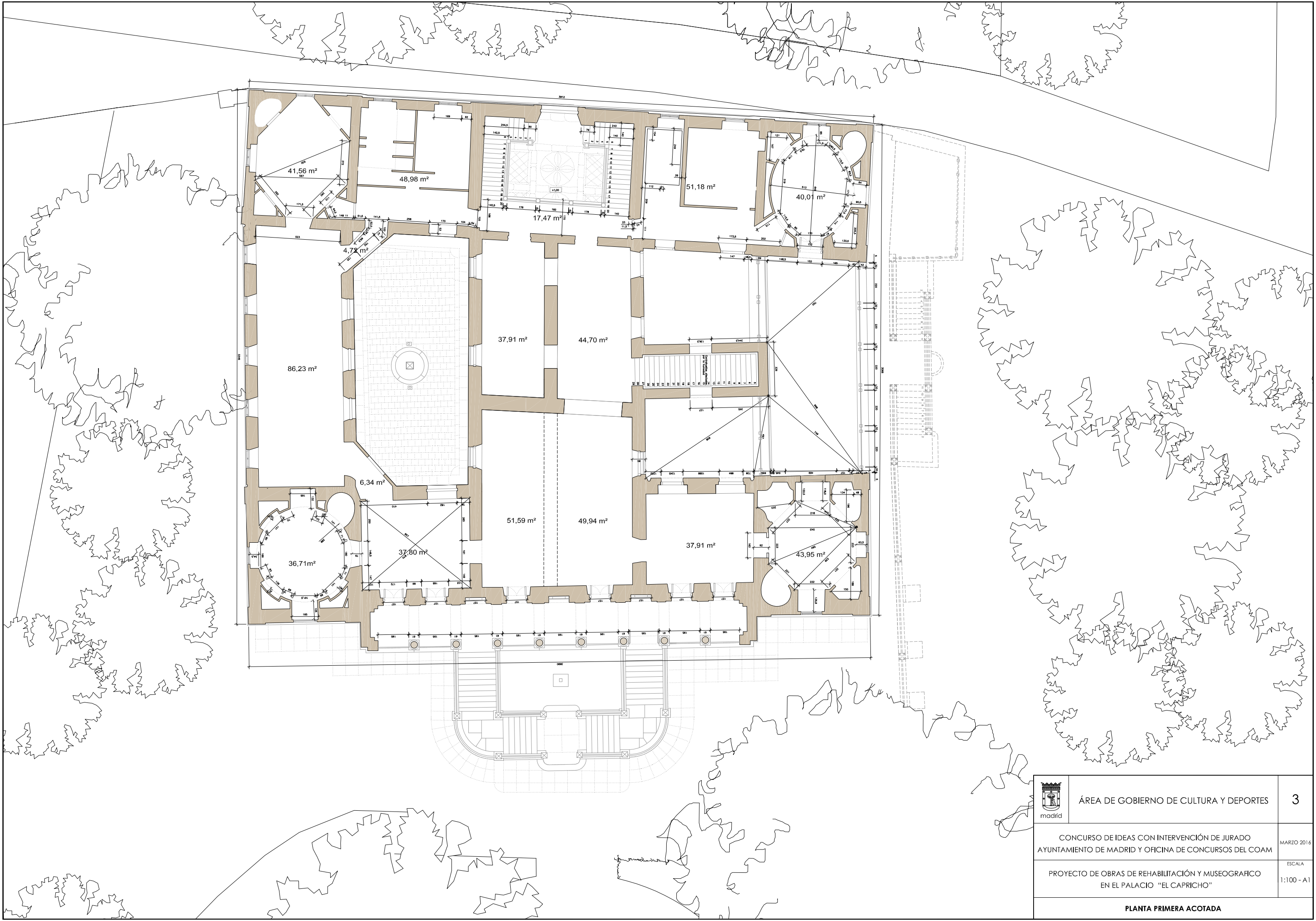

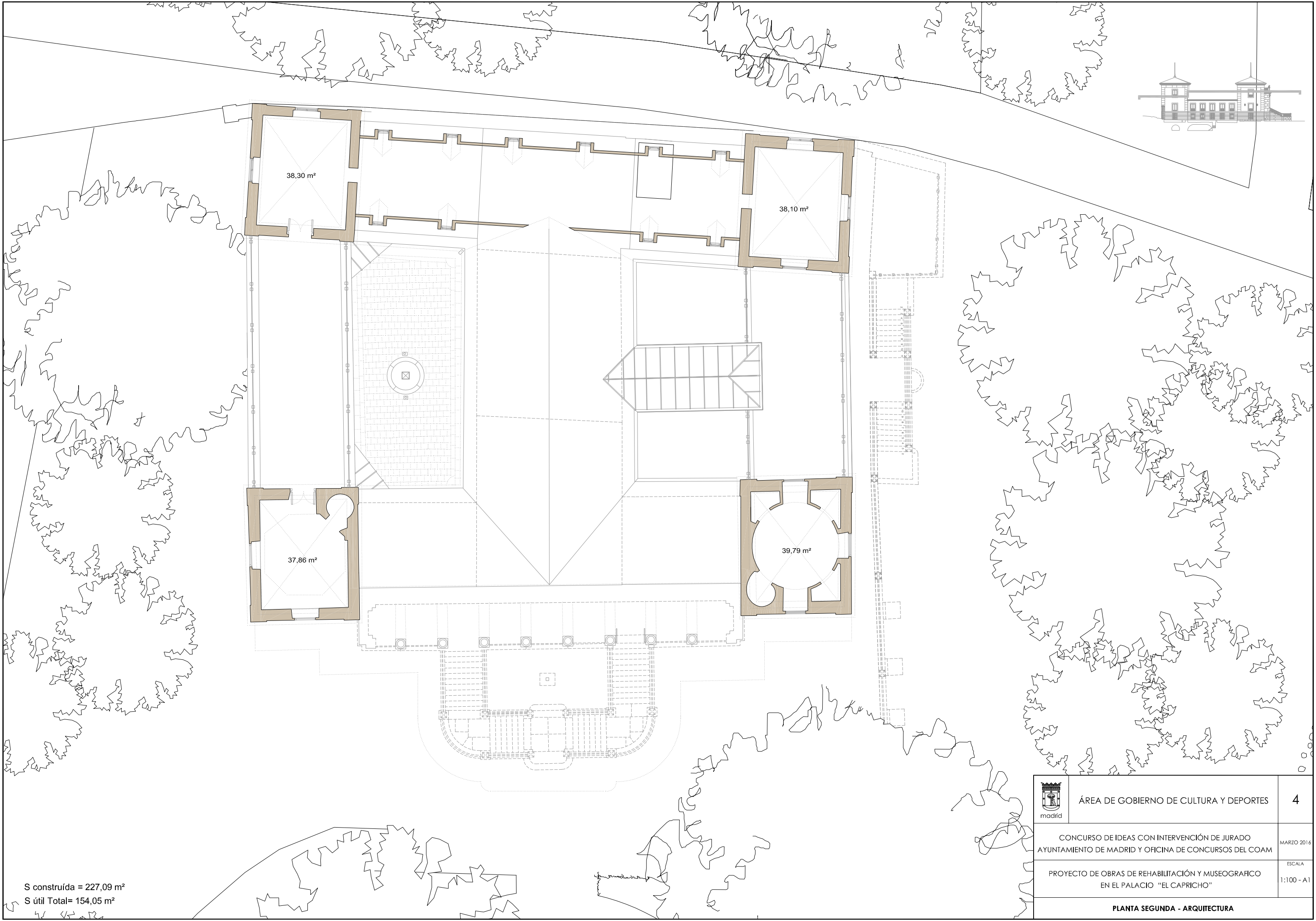

	ÁREA DE GOBIERNO DE CULTURA Y DEPORTES	3
CONCURSO DE IDEAS CON INTERVENCIÓN DE JURADO AYUNTAMIENTO DE MADRID Y OFICINA DE CONCURSOS DEL COAM		MARZO 2016
PROYECTO DE OBRAS DE REHABILITACIÓN Y MUSEOGRAFICO EN EL PALACIO "EL CAPRICHIO"		ESCALA 1:100 - A1
PLANTA PRIMERA ACOTADA		

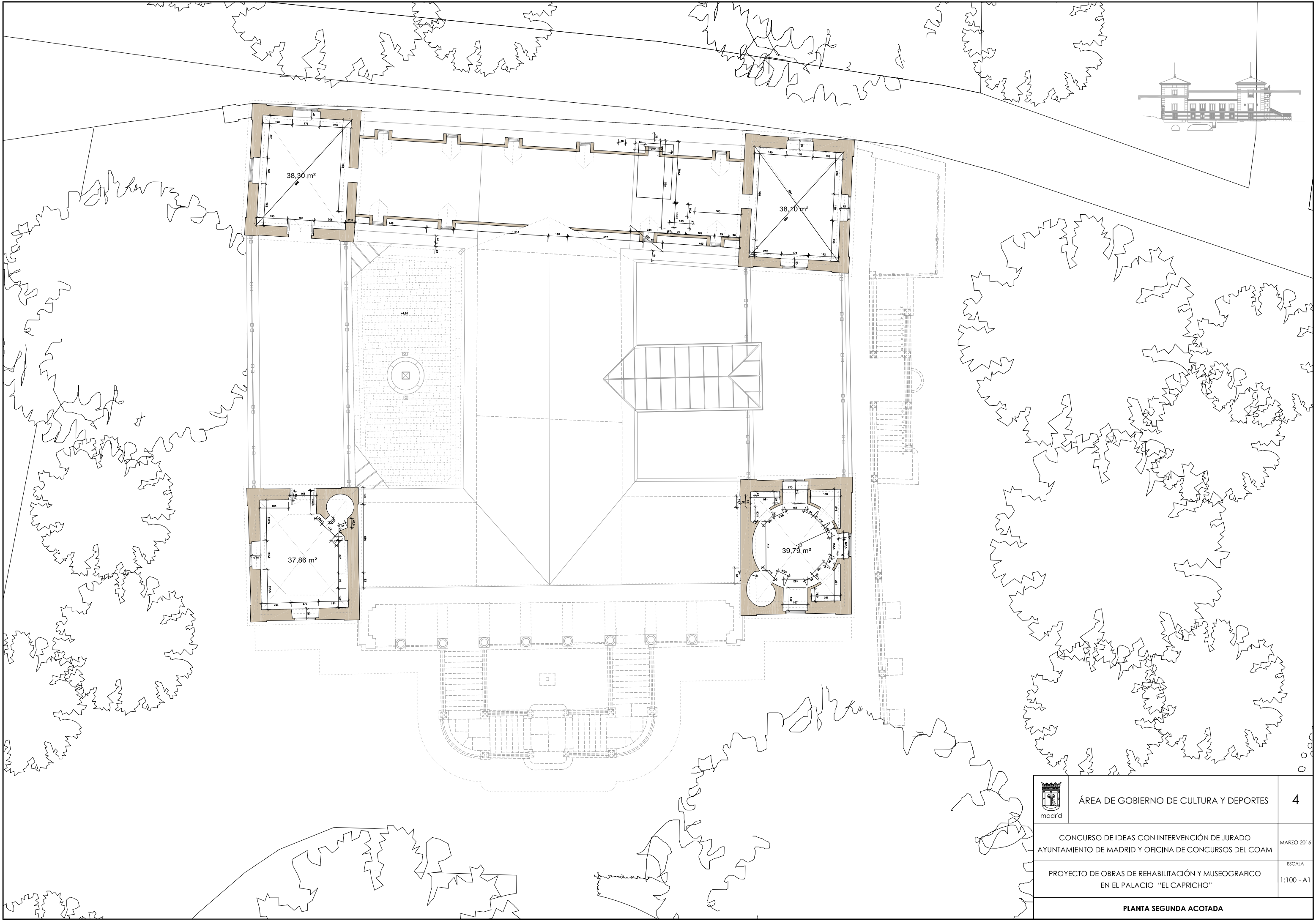

S construída = 227,09 m²  
S útil Total= 154,05 m²

 madrid	ÁREA DE GOBIERNO DE CULTURA Y DEPORTES	4
CONCURSO DE IDEAS CON INTERVENCIÓN DE JURADO AYUNTAMIENTO DE MADRID Y OFICINA DE CONCURSOS DEL COAM		MARZO 2016
PROYECTO DE OBRAS DE REHABILITACIÓN Y MUSEOGRAFICO EN EL PALACIO "EL CAPRICHIO"		ESCALA 1:100 - A1
PLANTA SEGUNDA - ARQUITECTURA		





 madrid	ÁREA DE GOBIERNO DE CULTURA Y DEPORTES	4
CONCURSO DE IDEAS CON INTERVENCIÓN DE JURADO AYUNTAMIENTO DE MADRID Y OFICINA DE CONCURSOS DEL COAM		MARZO 2016
PROYECTO DE OBRAS DE REHABILITACIÓN Y MUSEOGRAFICO EN EL PALACIO "EL CAPRICHIO"		ESCALA 1:100 - A1
PLANTA SEGUNDA ACOTADA		

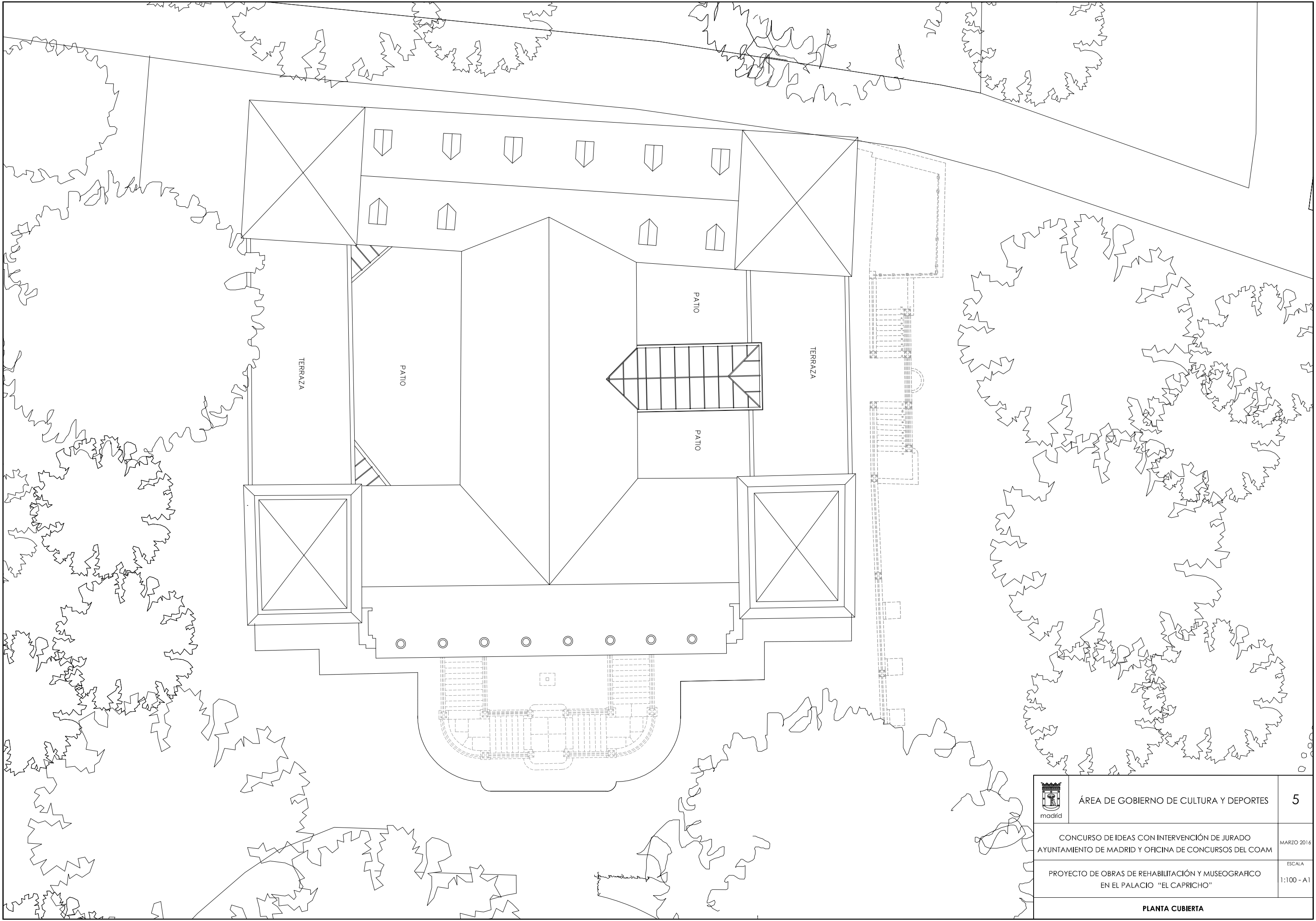



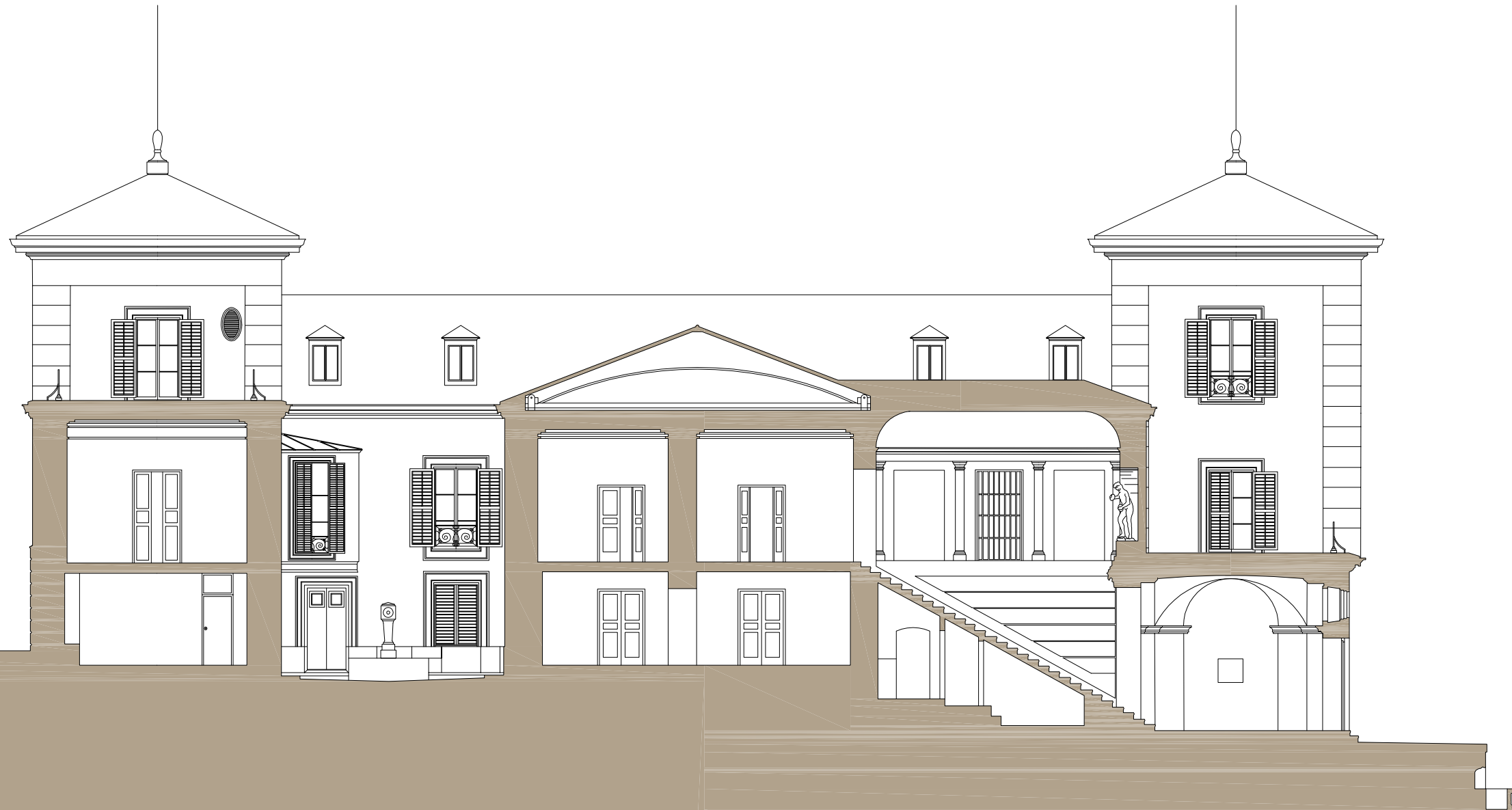
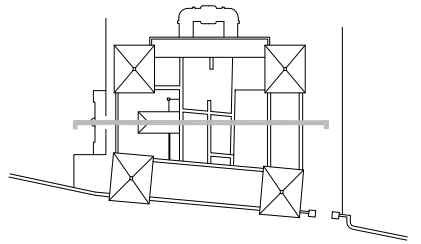

 madrid	ÁREA DE GOBIERNO DE CULTURA Y DEPORTES	5
CONCURSO DE IDEAS CON INTERVENCIÓN DE JURADO AYUNTAMIENTO DE MADRID Y OFICINA DE CONCURSOS DEL COAM		MARZO 2016
PROYECTO DE OBRAS DE REHABILITACIÓN Y MUSEOGRAFICO EN EL PALACIO "EL CAPRICHIO"		ESCALA 1:100 - A1
PLANTA CUBIERTA		



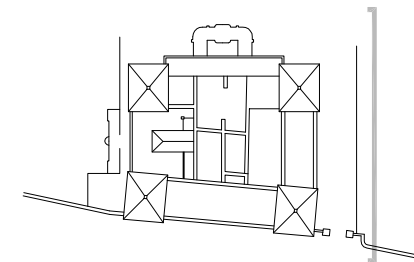

	ÁREA DE GOBIERNO DE CULTURA Y DEPORTES	6
CONCURSO DE IDEAS CON INTERVENCIÓN DE JURADO AYUNTAMIENTO DE MADRID Y OFICINA DE CONCURSOS DEL COAM		MARZO 2016
PROYECTO DE OBRAS DE REHABILITACIÓN Y MUSEOGRAFICO EN EL PALACIO "EL CAPRICHIO"		ESCALA 1:75 - A1
SECCIÓN TRANSVERSAL - ARQUITECTURA		



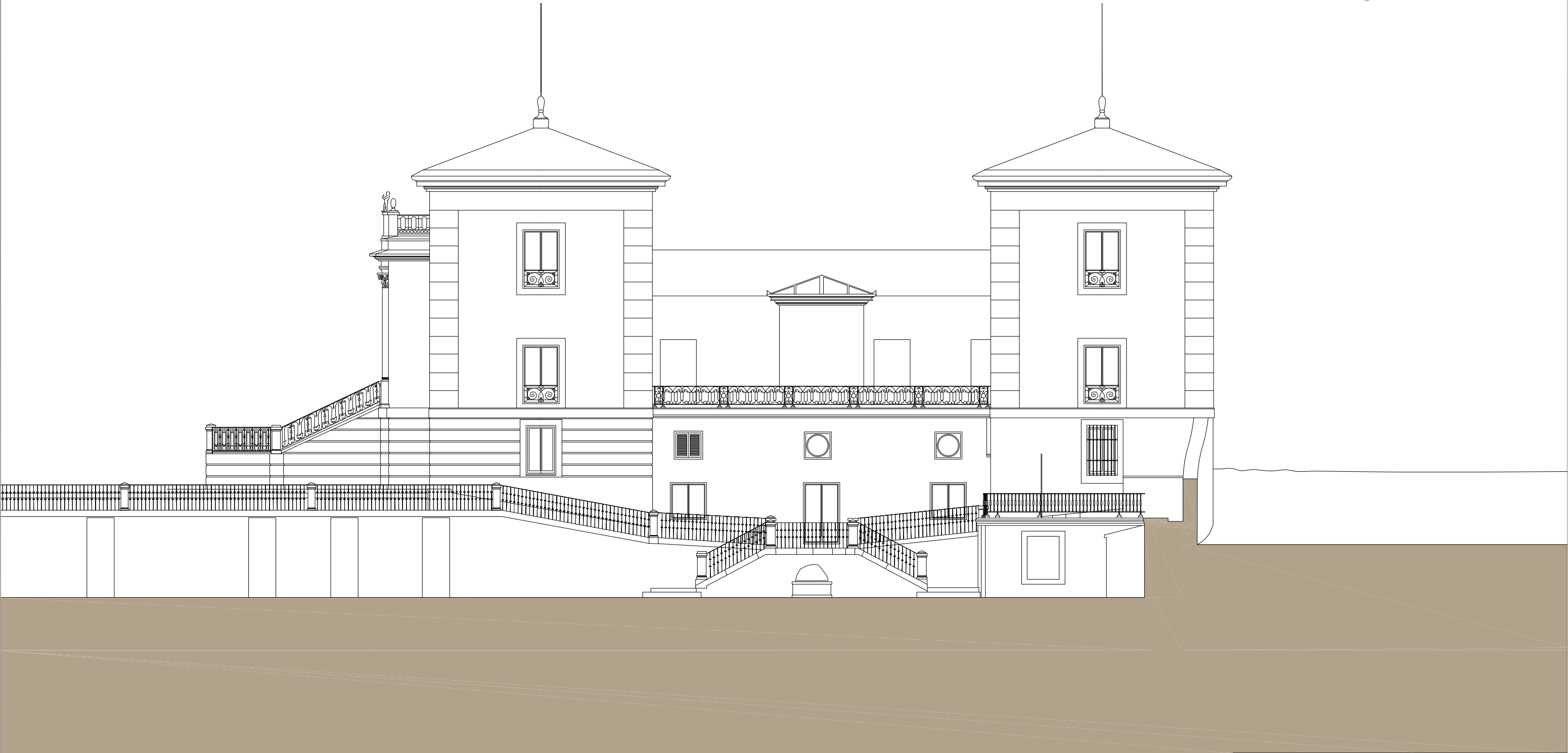
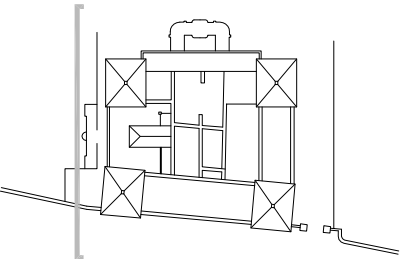

 madrid	ÁREA DE GOBIERNO DE CULTURA Y DEPORTES	7
CONCURSO DE IDEAS CON INTERVENCIÓN DE JURADO AYUNTAMIENTO DE MADRID Y OFICINA DE CONCURSOS DEL COAM		MARZO 2016
PROYECTO DE OBRAS DE REHABILITACIÓN Y MUSEOGRAFICO EN EL PALACIO "EL CAPRICHIO"		ESCALA 1:75 - A1
ALZADO NORTE - ARQUITECTURA		



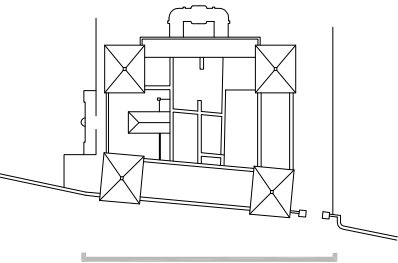

	ÁREA DE GOBIERNO DE CULTURA Y DEPORTES	8
CONCURSO DE IDEAS CON INTERVENCIÓN DE JURADO AYUNTAMIENTO DE MADRID Y OFICINA DE CONCURSOS DEL COAM		MARZO 2016
PROYECTO DE OBRAS DE REHABILITACIÓN Y MUSEOGRAFICO EN EL PALACIO "EL CAPRICHIO"		ESCALA 1:75 - A1
ALZADO SUR		



	ÁREA DE GOBIERNO DE CULTURA Y DEPORTES	9
CONCURSO DE IDEAS CON INTERVENCIÓN DE JURADO AYUNTAMIENTO DE MADRID Y OFICINA DE CONCURSOS DEL COAM		MARZO 2016
PROYECTO DE OBRAS DE REHABILITACIÓN Y MUSEOGRAFICO EN EL PALACIO "EL CAPRICHIO"		ESCALA 1:75 - A1
ALZADO ESTE		

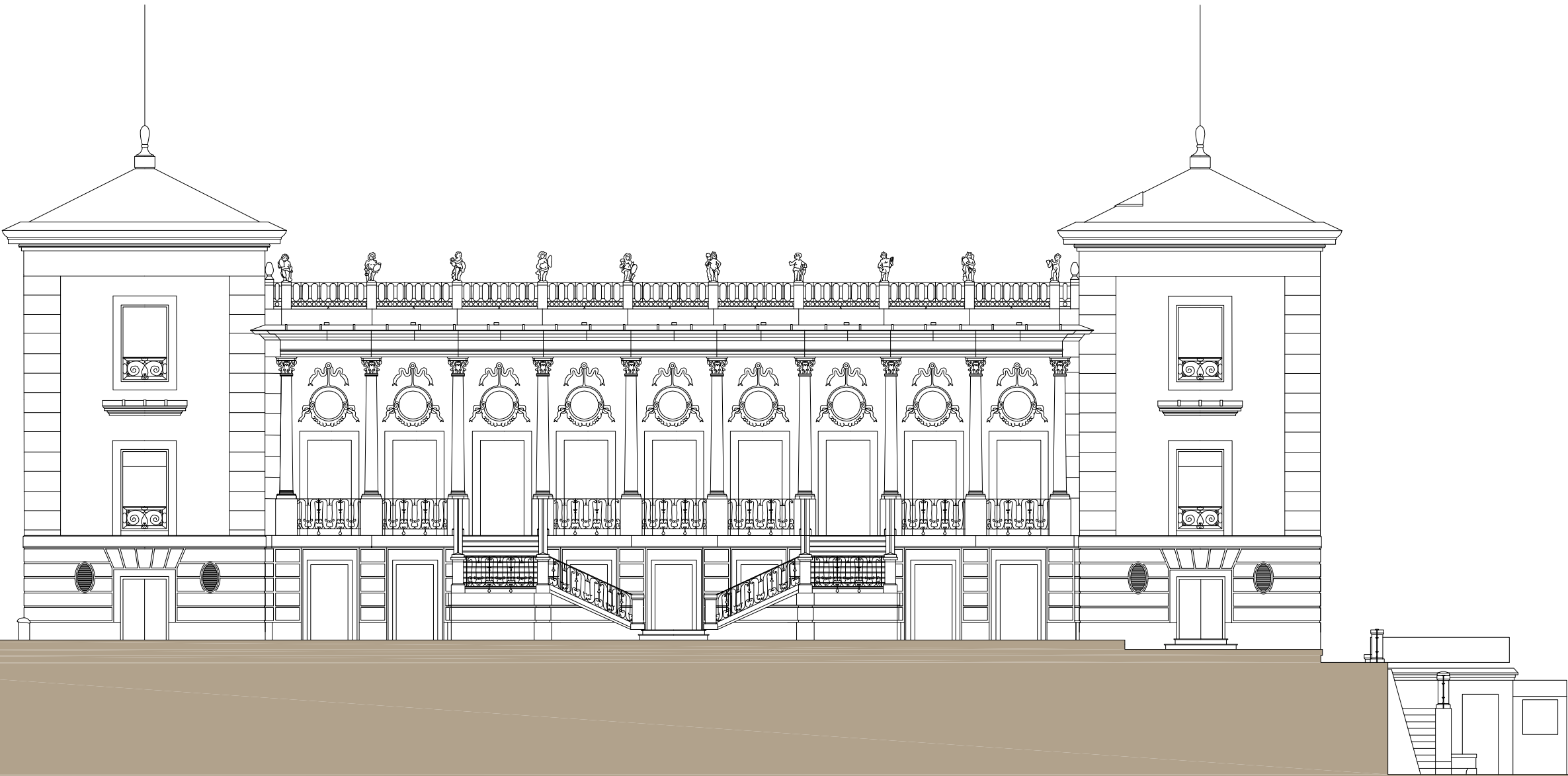
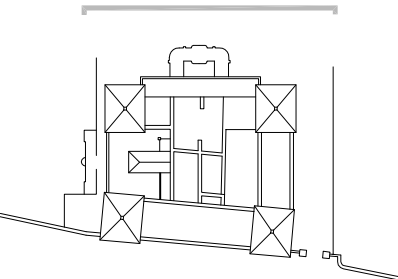

ÁREA DE GOBIERNO DE CULTURA Y DEPORTES

10

CONCURSO DE IDEAS CON INTERVENCIÓN DE JURADO  
AYUNTAMIENTO DE MADRID Y OFICINA DE CONCURSOS DEL COAM

MARZO 2016

PROYECTO DE OBRAS DE REHABILITACIÓN Y MUSEOGRAFICO  
EN EL PALACIO "EL CAPRICHIO"

ESCALA  
1:75 - A1

ALZADO OESTE